3-комн. кв.

Московская область, Лыткарино, Октябрьская ул., 6

Метро: Котельники, 20 мин. на машине

11 450 000 ☐ возможна ипотека

157 932 ☐ за м²

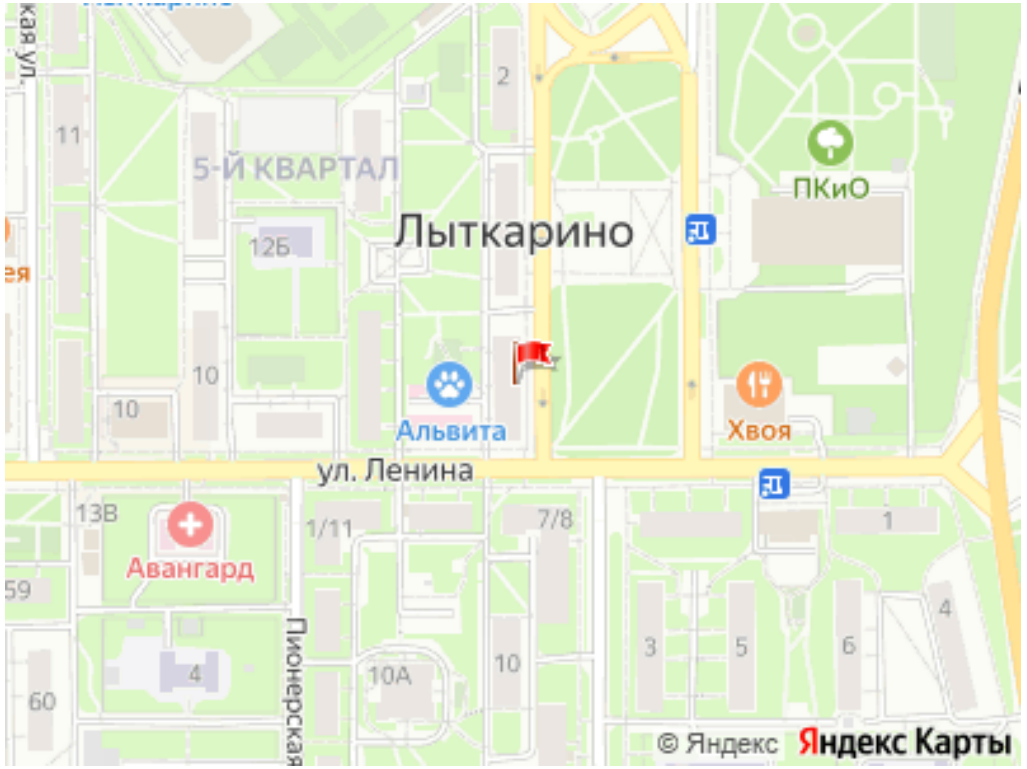

Общая информация:

Этаж:	2 / 6
Тип дома:	вторичка, кирпичный
Тип продажи:	альтернатива
Общая площадь:	72.5 м²
Площадь комнат:	—
Жилая площадь:	48.9 м²
Площадь кухни:	8.9 м²
Санузел:	1 разд.
Балкон:	1 балк.
Лифт:	нет
Вид из окна:	двор и улица
Телефон:	нет

В квартире:

✗ Телефон

Представитель: **Жилстрой-Сервис**

Предлагаем вашему вниманию уютную трехкомнатную квартиру в центре города Лыткарино на ул. Октябрьская, дом 6 в кирпичном доме 1958 года постройки. Общая площадь квартиры составляет 72.5 кв. м, из которых 48.9 кв. м — жилая, все комнаты изолированные (18,3+18+12,6), кухня занимает 8.9 кв. м. Квартира расположена на 2 этаже, что особенно удобно для семей с детьми. Высокие потолки в 3 метра создают ощущение простора и света. В квартире выполнен современный ремонт, который позволяет сразу же заселиться и наслаждаться комфортом. Окна ПВХ, натяжные потолки, пол - ламинат и плитка, произведена замена электрики, сантехники, установлен счетчик холодной воды. Просторная планировка включает большую кухню и раздельный санузел. Окна квартиры выходят на три стороны, позволяя наслаждаться различными видами города. Квартира продается с кухонным гарнитуром и оборудованной прихожей, а также с кондиционерами. Дом находится в хорошем состоянии, что подтверждает его надежность и долговечность. Квартира расположена в районе с развитой инфраструктурой. Для маленьких жителей двора оборудована детская площадка, где дети могут безопасно играть и проводить время на свежем воздухе. Благоустроенная территория района включает в себя школы, детские сады, торговый центр, парк и фитнес-центр, клиники, обеспечивая все необходимые условия для жизни и отдыха, а также сетевые магазины, рынок, остановку общественного транспорта. До станции метро "Котельники" можно добраться транспортом всего за 20 минут. Если вы ищете идеальное место для жизни вблизи всех необходимых удобств, эта квартира — ваш лучший выбор. Приглашаем на просмотр,

© 2012 - 2026 ЦИАН. Крупнейшая и самая достоверная база данных по аренде и продаже жилой, коммерческой и загородной недвижимости - www.cian.ru

чтобы лично оценить все преимущества этого предложения. Звоните и записывайтесь на удобное для вас время! Квартира в собственности более 5 лет, 1 взрослый собственник, без ограничений.

Ссылка на объявление: https://www.cian.ru/sale/flat/335580849





© 2012 - 2026 ЦИАН. Крупнейшая и самая достоверная база данных по аренде и продаже жилой, коммерческой и загородной недвижимости - www.cian.ru









© 2012 - 2026 ЦИАН. Крупнейшая и самая достоверная база данных по аренде и продаже жилой, коммерческой и загородной недвижимости - www.cian.ru









© 2012 - 2026 ЦИАН. Крупнейшая и самая достоверная база данных по аренде и продаже жилой, коммерческой и загородной недвижимости - www.cian.ru









© 2012 - 2026 ЦИАН. Крупнейшая и самая достоверная база данных по аренде и продаже жилой, коммерческой и загородной недвижимости - www.cian.ru

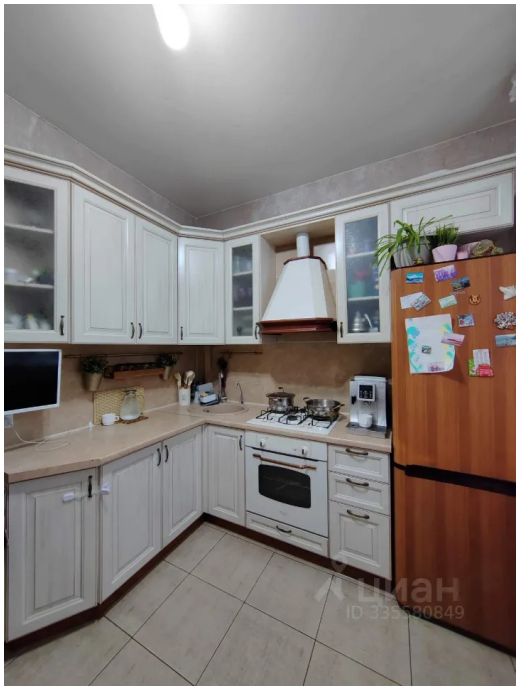







© 2012 - 2026 ЦИАН. Крупнейшая и самая достоверная база данных по аренде и продаже жилой, коммерческой и загородной недвижимости - www.cian.ru





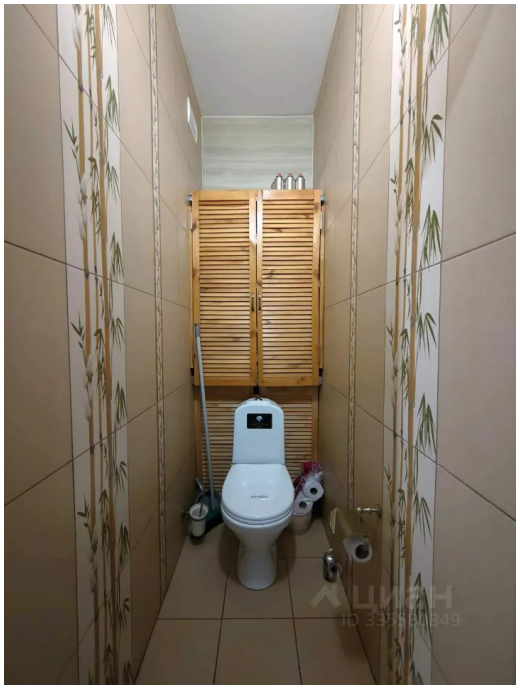



© 2012 - 2026 ЦИАН. Крупнейшая и самая достоверная база данных по аренде и продаже жилой, коммерческой и загородной недвижимости - www.cian.ru







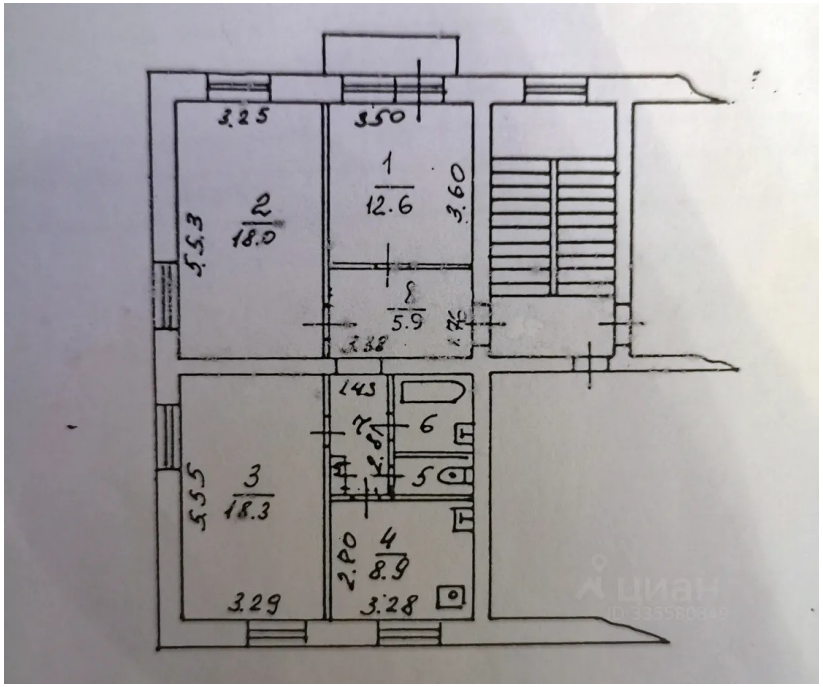

© 2012 - 2026 ЦИАН. Крупнейшая и самая достоверная база данных по аренде и продаже жилой, коммерческой и загородной недвижимости - www.cian.ru